

PIANTA PIANO TERRA (+1,50) - SCALA 1:50

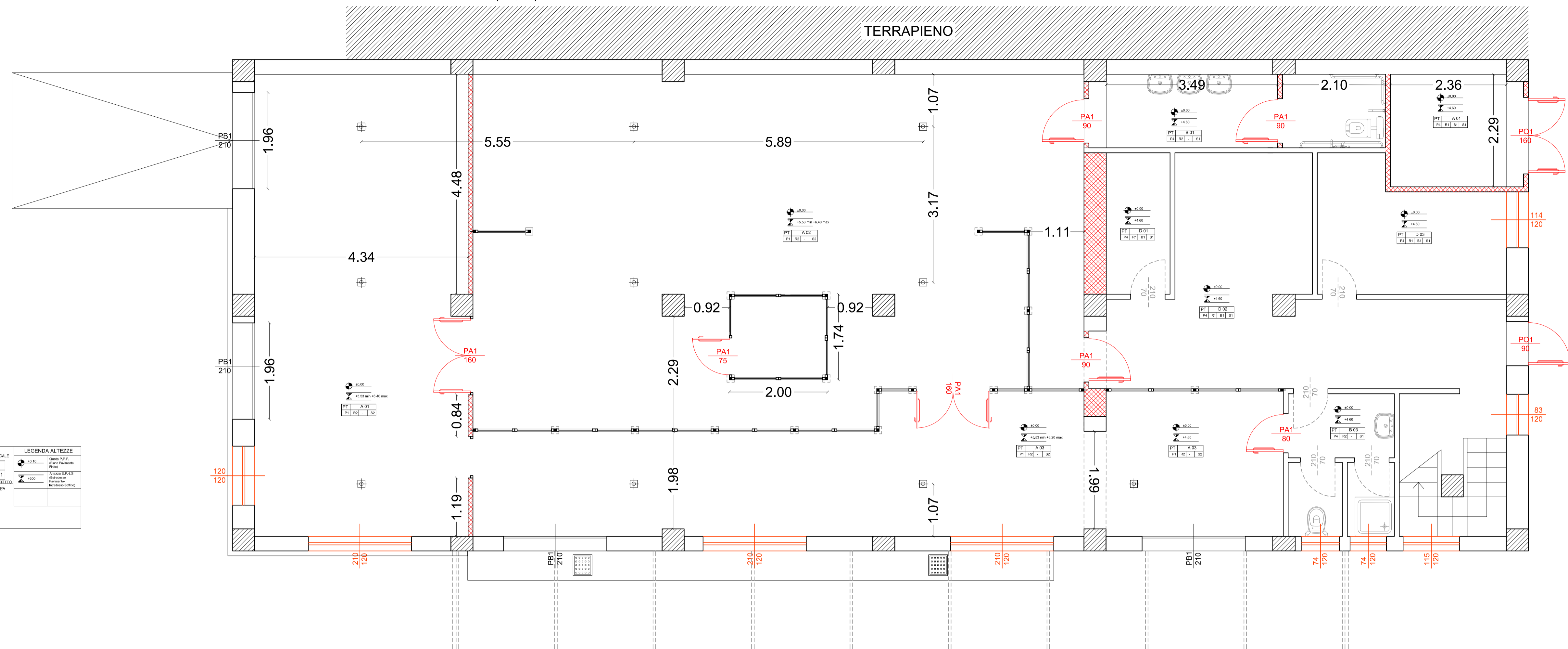

MATERIALI DI FINITURA			LEGENDA ALTEZZE	
PAVIMENTI	RIVESTIMENTI	BATTISCOPA	PRINCIPALE	SOCCO
P1 ANTISCIVOLO R10	R1 PITTURA ANTIUMIDITÀ	B1 PER PASTRELLE A BECCO DI CROTTA	+0.10	Spina P.P.Z.
P2 MONOCOTTURA 1° scelta	R2 PASTRELLE CERAMICA	B2 MARMO LUCIDATO	-0.30	Percezione
P3 CERCHI 2.25 cm spessore 6mm			-0.50	Percezione
P4 KLIPPER ceramica non-scivola			-0.70	Percezione
SOFFITTI				
S1 LAMINA CEMENTO PORTACALCO	SOSTITUZIONE INERZI ESISTENTI CON INERZI IN ALLUMINA A TAGLIO TERMICO			
S2 LAMINA DI ALLUMINE PREVENICATO	SOSTITUZIONE INERZI ESISTENTI CON INERZI IN ALLUMINA A TAGLIO TERMICO			
	PROGETTO DI SCARICO E FANINMENTO	GGI COBERTATO 50x150x100		

PIANTA PIANO TERRA (+4,00) - SCALA 1:50

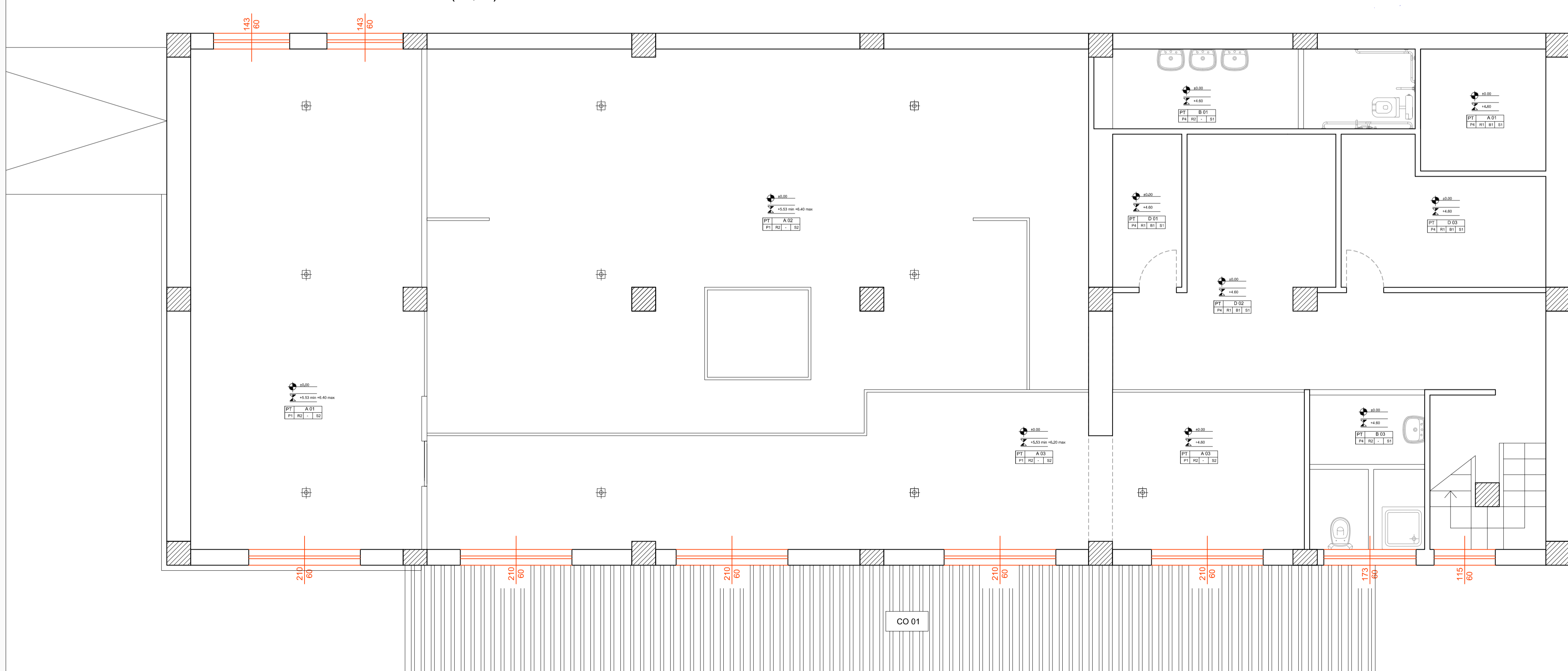

**COMUNE DI SCIACCA**  
 Provincia di Agrigento Tel. 0925/20111 - Fax 0925/82946

BANDO DI ATTUAZIONE DELLA MISURA 1.43 del PO FEAMP 2014-2020  
 PORTI, LUOGHI DI SBARCO, SALE PER LA VENDITA DELL'ASTA  
 ART. 43 - REGO.AMENTO (UE) N. 508/2014 DEL 15 MAGGIO 2014

*Progetto denominato:*  
**RIQUALIFICAZIONE DEL MERCATO ITTICO DI SCIACCA E FORNITURA SISTEMI AUTOMATIZZATI ED INFORMATICI PER LA VENDITA ALL'ASTA DEI PRODOTTI ITTICI**

TAV. N° 2.2.1 INTERVENTI PROGETTUALI  
 PIANTE PIANO TERRA A QUOTA +1,50 E +4,00

VISTO: IL R.U.P.  
 IL DIRIGENTE 6° SETTORE  
 Arch. Aldo MISURACA

VISTO: IL Progettista

IL SINDACO

(Avv. Francesca Valentini)