

MATERIALI DI FINITURA			LEGENDA ALTEZZE	
PAVIMENTI	RIVESTIMENTI	BATTISCOPA	PT	1
P1 ANTISTACCO R10	R1 PASTURA ANTIALIUTA	B1 PER PANTOFLE A REGOLI DI GOMMA	P1	R1
P2 INNOVOCOTTON 7" soletto	R2 PASTIGLIE CERAMICHE	B2 MARMO LUCIDATO	R1	B1
P3 GREB 7,5/15 cm, spessore 3cm	R3 INTONACO MINERALE MASSECCATO		B1	S1
P4 PALMER intonaco manoscritto	R4 COCCO BENTONATO BML/TECCLA			
SCOPETTI	S1 GRATA IN FERRO SCALINARE			
S1 LATERO CEMENTO INTONACATO				
S2 LAMINA DI ALLUMINIO PREVENZIONATO				

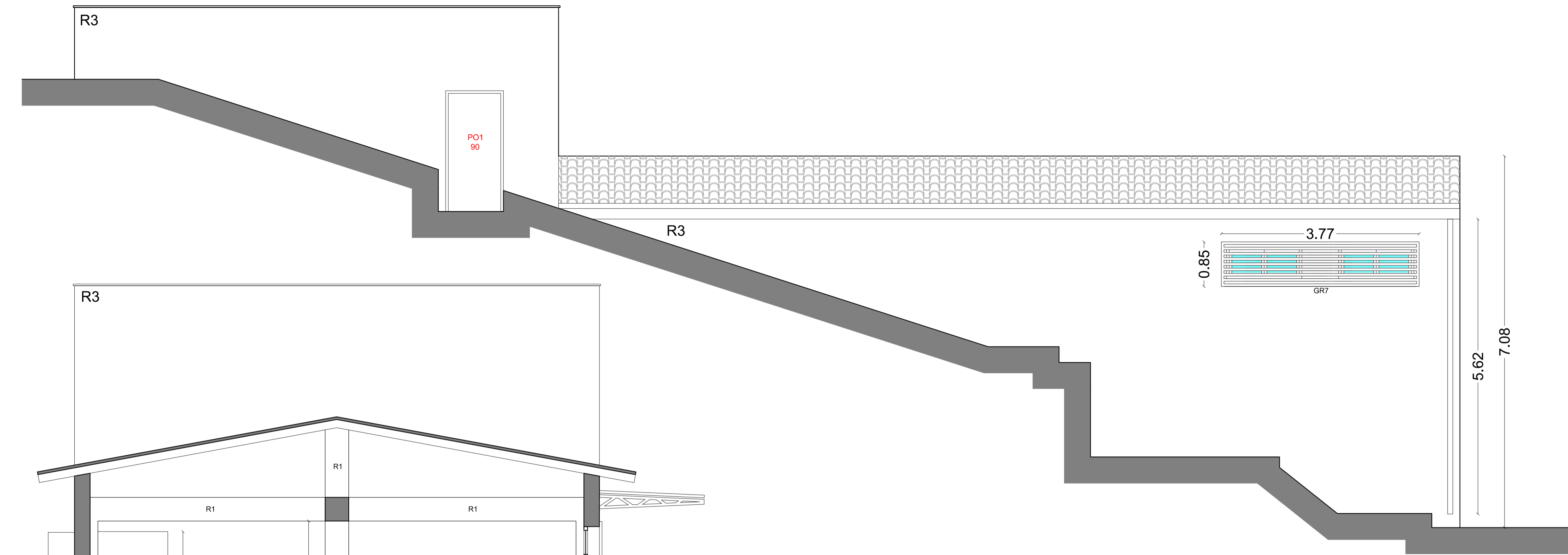

PROSPETTO NORD - SCALA 1:50

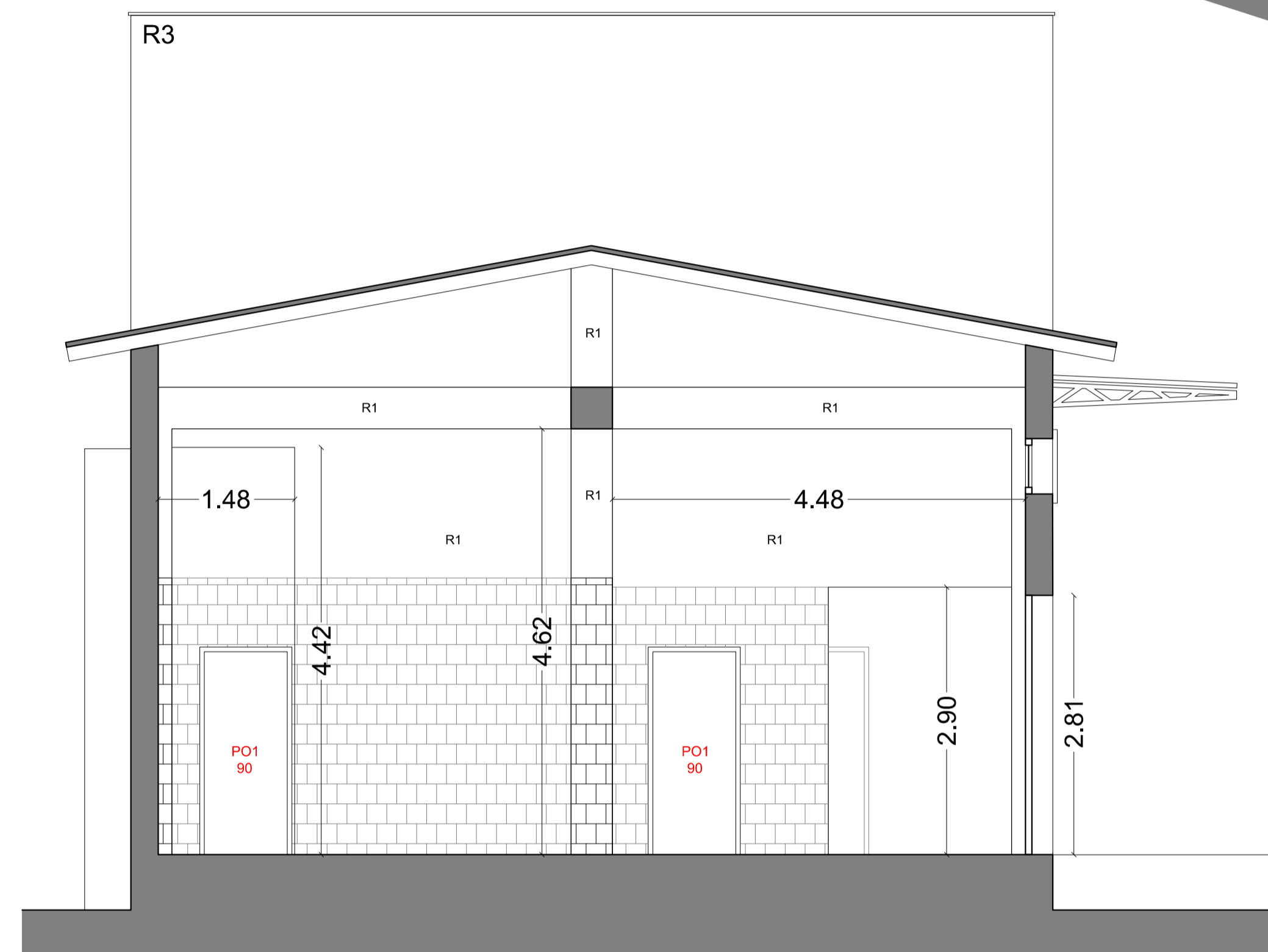

SEZIONE TRASVERSALE - SCALA 1:50

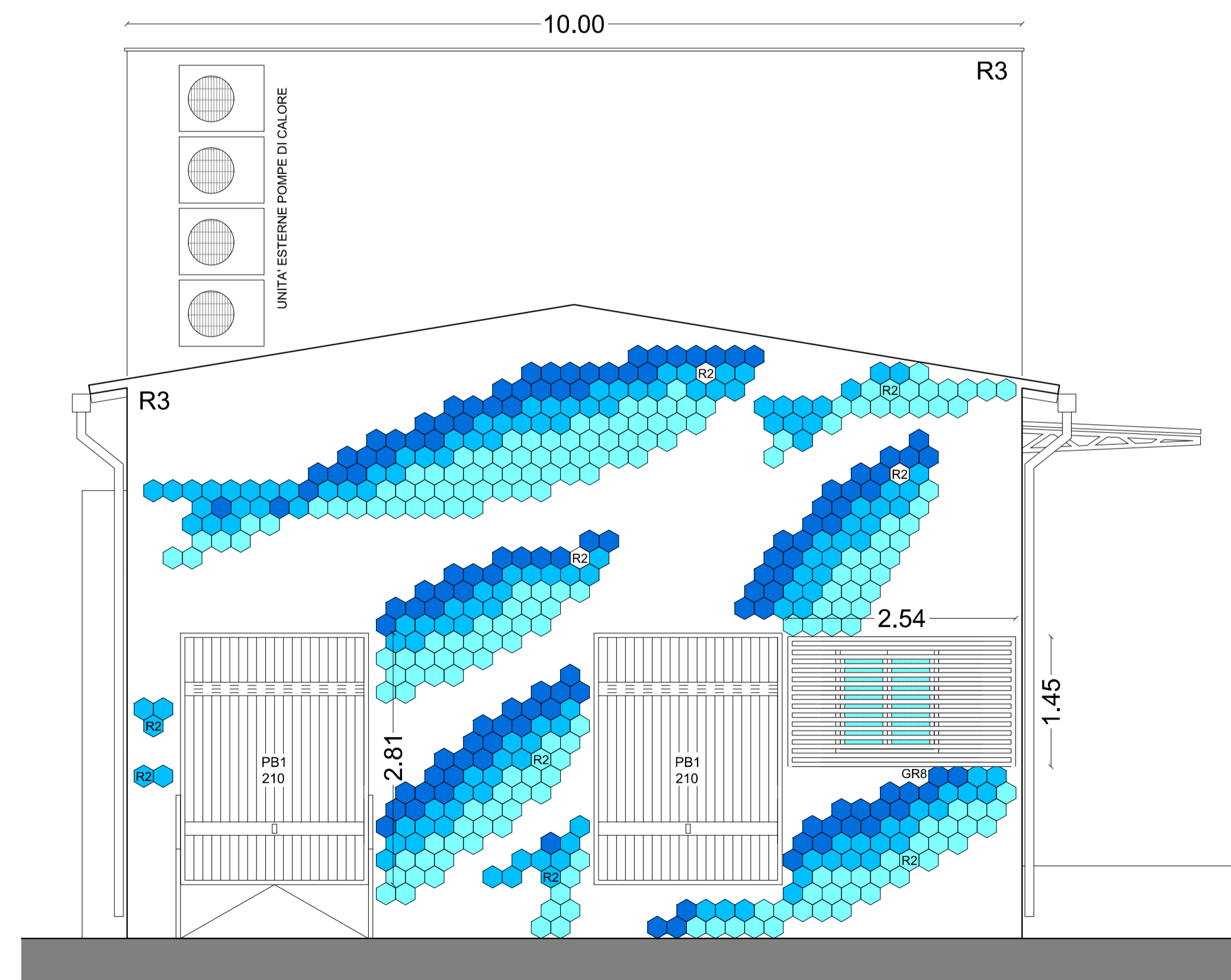

PROSPETTO OVEST - SCALA 1:50

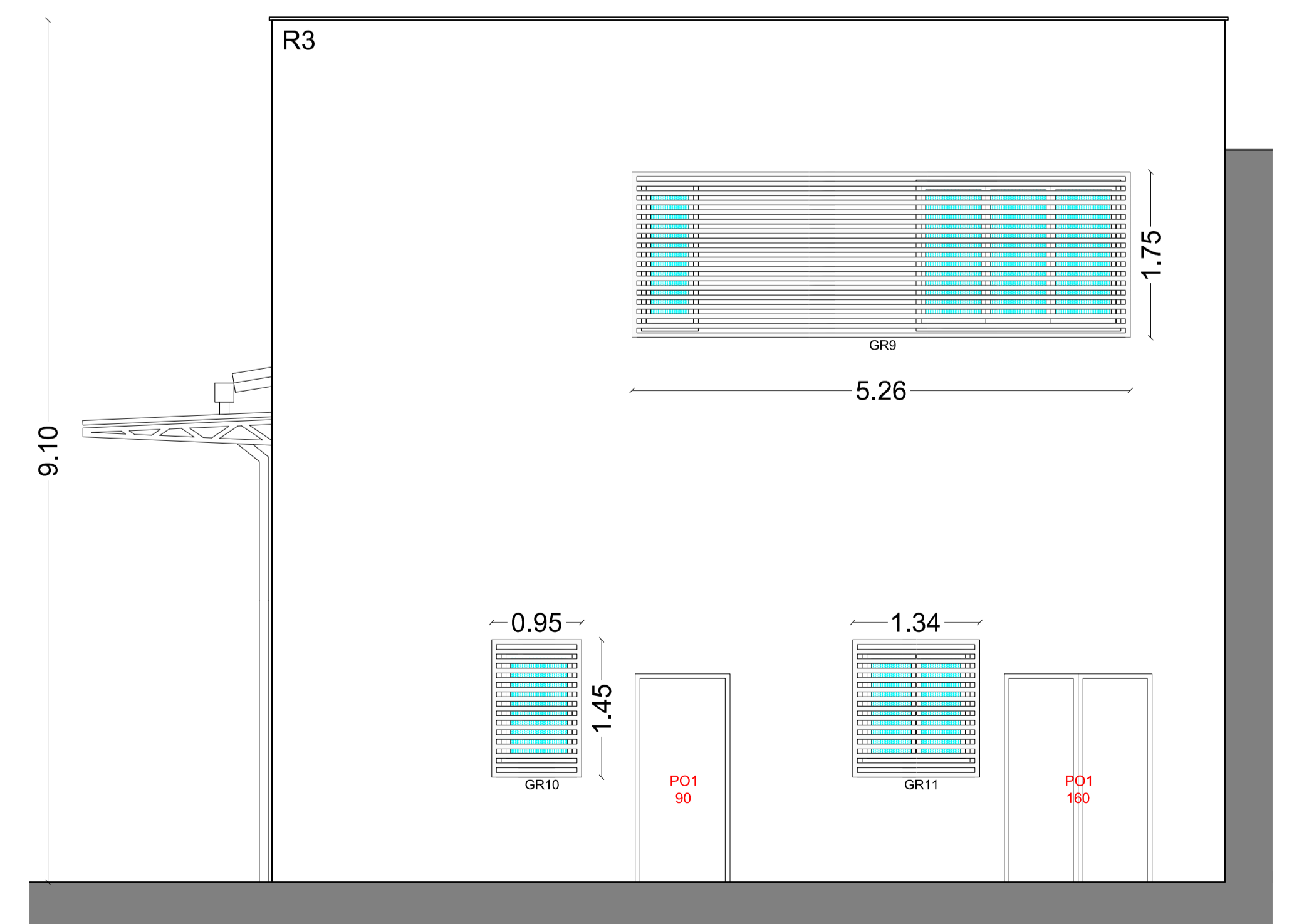

PROSPETTO EST - SCALA 1:50



COMUNE DI SCIACCA

Provincia di Agrigento Tel. 0925/20111 - Fax 0925/82946

BANDO DI ATTUAZIONE DELLA MISURA 1.43 del PO FEAMP 2014-2020
PORTI, LUOGHI DI SBARCO, SALE PER LA VENDITA DELL'ASTA
ART. 43 - REGO, AMENTO (UE) N. 508/2014 DEL 15 MAGGIO 2014

Progetto denominato:
**RIQUALIFICAZIONE DEL MERCATO ITTICO DI SCIACCA E FORNITURA SISTEMI
AUTOMATIZZATI ED INFORMATICI PER LA VENDITA ALL'ASTA DEI PRODOTTI ITTICI**

TAV. N° 2.2.4 INTERVENTI PROGETTUALI
PROSPETTO NORD - PROSPETTO EST - PROSPETTO OVEST
SEZIONE TRASVERSALE

VISTO: IL R.U.P.

IL DIRIGENTE 6° SETTORE
Arch. Aldo MISURACA

VISTO: IL Progettista

IL SINDACO

(Avv. Francesca Valenti)